ZAWIAS SKRZYDEŁKOWY 900



LH/RH

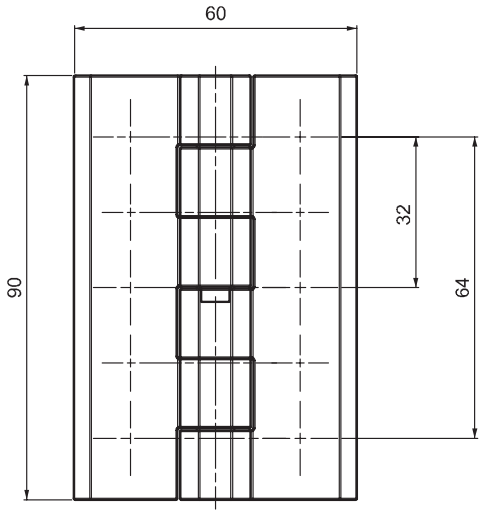

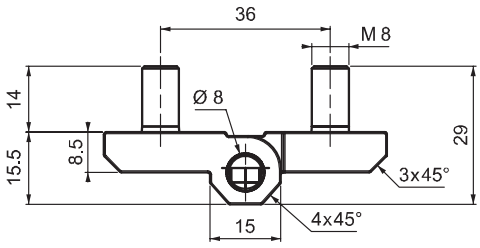

- Głównie do drzwi zwykłych/ mocowanych w jednej płaszczyźnie z obudową.
- Trwałe mocowanie dzięki 6 śrubom M8
- Kąt rozwarcia 270°C

ZASTOSOWANIA
Generatory, rozdzielnice elektryczne, osłony maszyn

MATERIAŁ
KORPUS: Zamak DIN-EN 1774-ZnAl4Cu1
SWORZEŃ: Stal nierdzewna
ŚRUBA: Stal

WYKOŃCZENIE
Chromowane lub lakierowane na czarno

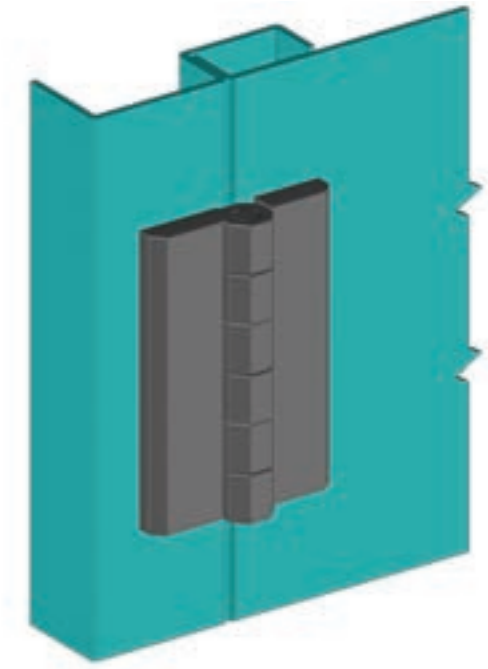

KOD PRODUKTU

900 - M - F

KOD GRUPY | MATERIAŁ | WYKOŃ-CZENIE

MATERIAŁ	M
Zamak	1

WYKOŃCZENIE	F
Chromowane	1
Lakierowane na czarno	2